

**Tervetuloa meidän landelle**

– anna Someron yllättää!



**VISIT SOMERO**



# SOMERO

Tampere  
113 km

Forssa  
26 km

Salo  
36 km

Turku  
88 km

Helsinki  
104 km



# Somero kutsuu vierailulle!

## Keskellä kaikkea ja samalla ihanasti keskellä ei mitään

Keskellä kauneinta maaseutua, kolmen maakunnan kohtaamispaikassa sijaitsee Somero, todellinen maaseudun helmi. Ajele pikkuteitä mainioissa maisemissa ja pian löydätkin itsesi jo Somerolta – se on nimittäin kaikista ilmansuunnista tultaessa yllättävän lähellä! Eloisassa pikkukaupungissamme on aito ja rento tunnelma, ystävällinen palvelu, iloinen ilmapiiri sekä runsaasti nähtävää ja koettavaa.

Tutustu kulttuurikohteisiin, huikaaan kivilinnaan, henkeäsalpaavan kauniisiin Häntälän notkoihin, ainutlaatuiseen horoskooppipuistoon, upeisiin kartanoihin ja tilaputeihin... Kohteita riittää kaikenikäisille, niin taiteen ja musiikin, liikunnan ja seikkailun kuin shop-pailun ja kahvilakulttuurinkin ystäville. Somerolla on tekemistä, olet sitten liikkeellä yksin, porukalla tai ryhmän kanssa! Pyörämatkailleenkin pääset loistavasti perille. Samalla saat ihalla kauniita maalaismaisemia ja majapaikkakin löytyy varmasti.

**Meille on helppo tulla viihtymään – tervetuloa!**



# Kartanoita & kahvilakulttuuria

Somerolta löydät makuusi sopivan paikan niin kahvitteluun kuin ruokailuunkin. Kesällä palveluvalikoima laajenee entisestään, kun kesäkahvilat ja -ravintolat avaavat ovensa. Somerolaisilla kesäterasseilla on tunnetusti tunnelma katossa iltamyöhään saakka!

**HOVILAN KARTANO** edustaa kartanoiden Someroa parhaimmillaan. Se on perustettu 1611 ja sen nykyinen päärakennus on vuodelta 1841. Skotlannista lähtöisin oleva Ramsayn sotilassuvun ajalta on 1600-luvun rakennuksista jäljellä holvattu kivikellari.

Hovilassa astut suoraan 1800-luvun tunnelmaan: on salonkeja, neitiin kamareita, suuria saleja ja ihastuttavat isot lasiverannat. Kulttuurihistoriallisesti arvokkaan päärakennuksen restauroinnissa on noudatettu aikakautensa rakennustapaa, tyyliä ja makua. Kauniit vanhat kattomaa-laukset on kunnostettu Museoviraston valvonnassa ja avustamana. Kartanon ja sen pihapiirin tunnelma on levollinen ja historiaa huokuva.

Arvokkaat tilat luovat upeat puitteet perhejuhille, kokouksille ja retkipäiville. Tilava, moderni keittiö puolestaan mahdollistaa onnistuneen tarjoilun.

Hovilassa järjestetään myös mielenkiintoisia näyttelyitä sekä tapahtumia. Pihapiirin kivinavetan yläkerrassa on esillä ainutlaatuinen Muistojen kultaa – nuoruuden hurmaa -näyttely: 1950–1960-lukujen elämää ja tunnelmia. Näyttelykauden muistoja herättävä kylänraitti johdattaa toriaukiolle baareineen ja tanssilavamieljöineen.

Hovilan palveluihin kuuluvat myös opastetut kartano- ja luontomatkat. Suositut Somero-retket räätälöidään pienille ja isoille ryhmille asiakkaan toiveiden mukaisesti.

Avoinna ryhmille tilauksesta kesäkaudella, toukokuun alusta syyskuun loppuun. Aukioloajat yleisölle löydät Hovilan kotisivuilta.

[www.hovilankartano.fi](http://www.hovilankartano.fi)

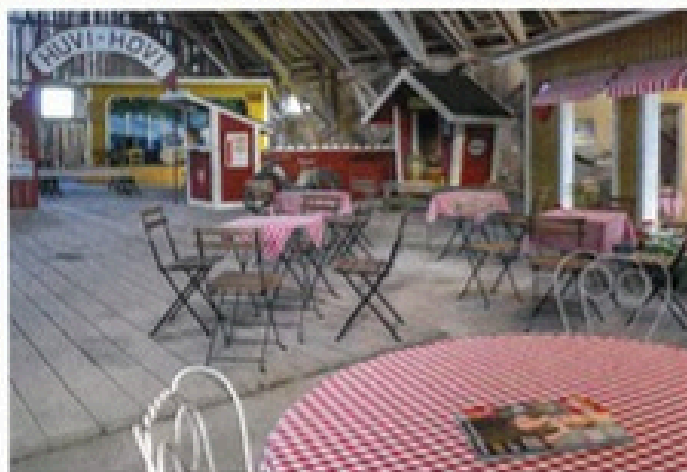
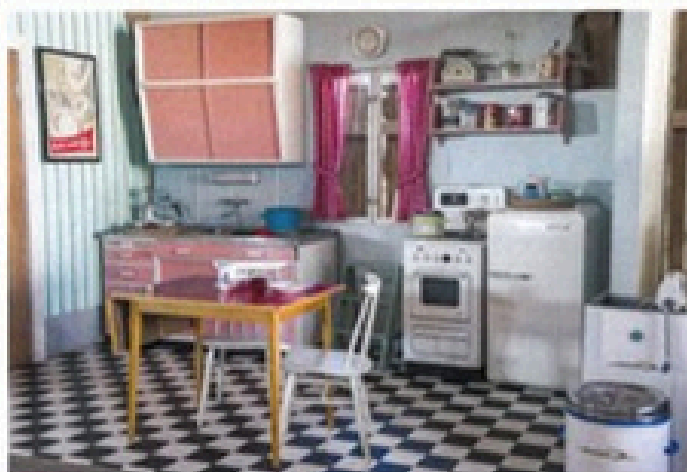

**HÄRKÄLÄN KARTANO** on varmasti yksi Suomen kauneimmista avoinna olevista kartanoista. Se toimii museokorttikohteena ja sijaitsee rauhallisella paikalla järven rannalla pari kilometriä Someron keskustasta.

Kartanon vanhimmat osat on rakennettu aatelisten aikaan jo 1500-luvun lopulla. Juhlavat salit ja viehättävä patsaspuisto luovat upeat puitteet niin juhlain, kokouksiin kuin retkiryhmien kierroksille.

Kartanossa on esillä pysyviä ja vaihtuvia näyttelyitä. Ainutlaatuiset Japani- ja Kiina-kokoelmat kuuluvat sen erikoisuuksiin. Esillä on myös vanhoja miniatyyrimaalauksia. Suomen ainoa hattuneulanäyttely sekä huikea kokoelma nukkeja ja nostalgisia leluja kuten barbeje, peiliteluja ja tinasotilaita. Kartanon isäntäväen johdolla järjestetään tarinallisia esittelykierroksia ryhmille.

Härkälän juhlatilat ovat varattavissa 25–90 hengen tunnelmallisiin perhejuhlain ja muihin yksityisiin tilaisuuksiin tilausruokailulla tai kahvituksella. Kartano tarjoaa myös tunnelmallista majoitusta päärakennuksen yksitöllisissä huoneissa ja idyllisessä puutarhahuvillassa. Majoitushuoneita on viisi.

Härkälä on avoinna kesän näyttelypäivinä ja ennakkovarauksella huhtikuusta lokakuuhun. Lisätiedot kartanon nettisivuilta.

[www.harkalankartano.fi](http://www.harkalankartano.fi)

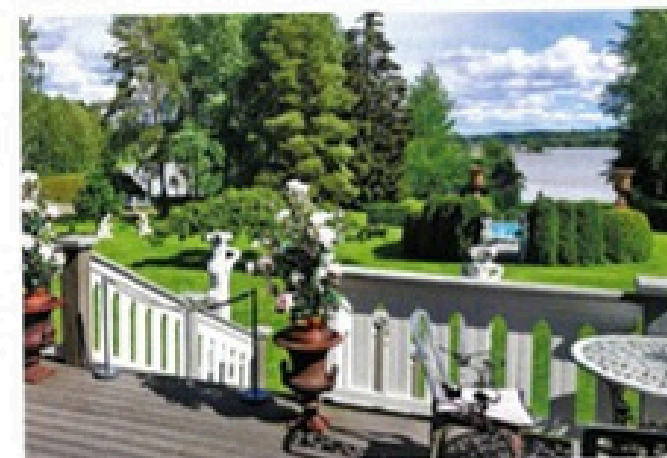
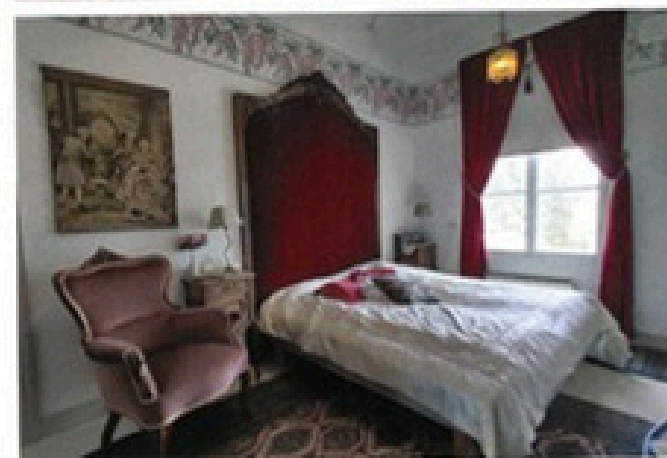

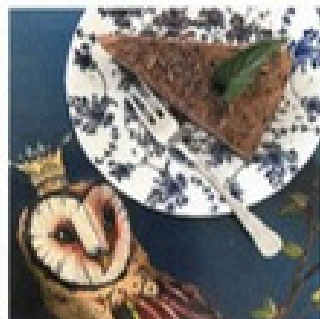
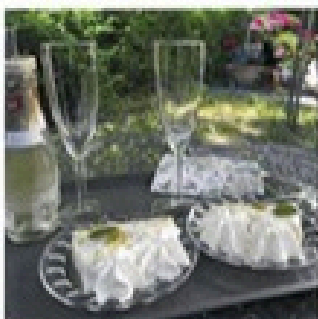

**HUVILA HÄRKÄ** on kesäkahvila ja horoskooppipuisto viisisataavuotisen kantatilan idyllisessä pihapiirissä. Tarjolla on kakkuja, pientä suolaista sekä anniskeluoikeudet.

Horoskooppipuistossa voit kahvitella horoskooppihuvoneissa, pyörähdellä Suomen pienimmällä tanssilavalla ja istahtaa vehreään puutarhaan, huvimajaan ja suojaisiin kasvihuoneisiin. Galleria Pergolassa on kesäisin vaihtuvia taidenäyttelyitä. Puistosta löytyy myös Pikku Italia, Aikagalleria ja Joulukatu. Huvila Härässä on mahdollista teettää itsestäsi astrologinen analyysi, joka sisältää myös elämyksellisen henkilökohtaisen puistokierroksen.

Avoimna huhtikuusta syyskuun loppuun.  
Tarkemmat tiedot nettisivuilla.

[www.huvilaharka.fi](http://www.huvilaharka.fi)

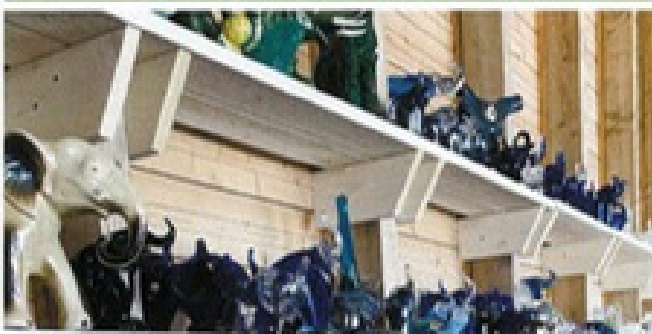

### **NORSUPIUSTO JA KAHVILA**

Someron Pitkäjärveltä Majatalo Myötätuulen pihapiiristä löytyy Norsupuisto, jossa on nähtävillä yksi Euroopan suurimmista yksityisistä elefanttiteemaisten esineiden kokoelmista. Tämä noin 35 000 esinettä kattava kokoelma sisältää mm. ihastuttavia pienoiskojeita ja paljon muuta mielenkiintoista nähtävää! Norsupuistossa kävijöitä palvelee myös kahvila, joka on avoinna puiston aukioloaikoina.

Majatalosta löydät puolestaan viihtyisän B&B-majoituksen kauniissa maalaismaisemassa. Majatalo Myötätuulen sijainti palvelee loistavasti myös Härkätietä pitkin kulkevia matkailijoita, liikutpa sitten pyörämatkailien, moottoriajoneuvolla kulkiessa tai vaikkapa jalan vaeltaen.

[www.myotatuuli.org](http://www.myotatuuli.org)



# Taidetta, tanssia & historiaa

Ylläty kulttuurielämän monipuolisuudesta ja jatka tanssin-aina yön saakka!



**SOMERON KULTTUURIGALLERIA** sijaitsee Someron keskustassa historiallisessa Aholan talossa Someron kaupungintalon pihapiirissä. Kulttuurigalleriassa on esillä pysyvä Aarikka-näyttely, joka esittelee Kaija Aarikan tuotantoa vuodesta 1954 lähtien. Toinen pysyvä näyttely on Someron veteraanien ja sotainvalidien Perinnehuone, johon on kerätty somerolaisten lahjoittamaa aineistoa ja esineitä. Museokaupasta löytyy mm. koruja ja muuta kotiin viemistä, jossa näkyy somerolaisten taiteilijoiden kädenjälki.

Lisäksi Kulttuurigalleriassa on vaihtuvia näyttelyitä talleuvuodesta 2023 esillä somerolaisen kirjailija Kaari Utrion näyttely) sekä Someron kaupungin omistamaa taidetta.

Kulttuurigallerian suojelija on kirjailija Kaari Utrio.

[www.kulttuurigalleria.fi](http://www.kulttuurigalleria.fi)

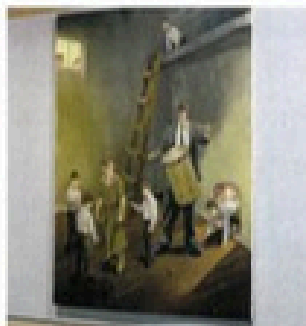
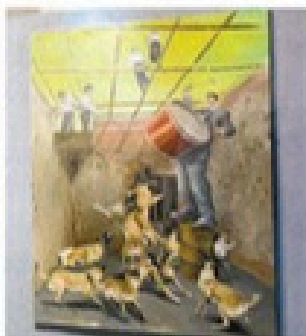
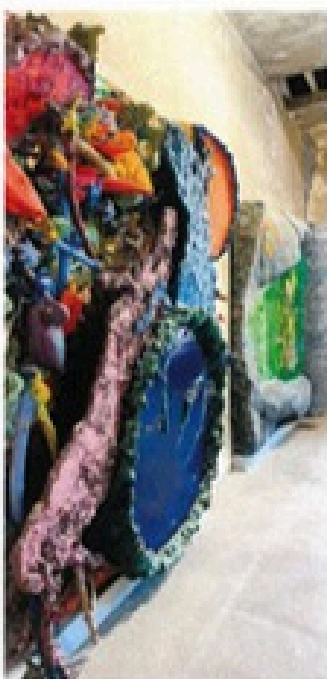

**SOMERON KIVIMEIJERI** on upea taidekeskus legendaarisen Hämeen Härkätien varrella Someron Pitkäjärvellä.

Pitkäjärven taide ja kulttuuri ry:n toiminta Someron Kivimeijerissä alkoi 2010. Kivimeijeri toimii näyttely-, työskentely-, kurssi- ja residenssikeskuksena. Kurssoja järjestetään mm. valokuvauksesta, maalauksesta, kirjallisuudesta ja keramikasta.

Kesäkaudella Kivimeijerissä on esillä vaihtuvia, erittäin tasokkaita valtakunnallisia kesänäyttelyitä, joille vanhan kivimeijerin historiaa huokuva miljöö luo upeat puitteet. Valtionmeijeristi Alfred von Schraderin vuonna 1905 piirtämässä kiinteistössä onkin näyttelytilaa aivan ruhtinaallisesti, miltei Helsingin taidehallin verran.

[www.someronkivimeijeri.fi](http://www.someronkivimeijeri.fi)

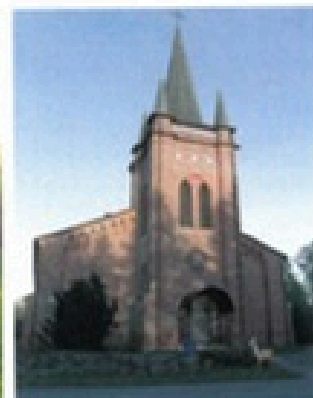

**SOMERON SEURAKUNNALLA** on Somerolla kaksi kaunista kirkkoa, joiden historia ulottuu vuosisatojen taakse.

**SOMERON KIRKKO** on vuodelta 1859. Sen punaiset tillet ovat kuuluisaa somerolaista Kultelan savea. Kirkkorakennus on ns. pitkäkirkko, jonka leveästä ja laakeakat- toisesta runkokuoneesta erkanee monikulmisen kuori- päädyn kohdalla matala sakaristo. Varhaista uusgotiikkaa edustavan kirkon seiniä jäsentävät porrasteiset tukipilasterit ja niiden välin jäävät suuret ikkunakentöt.

**SOMERNIEMEN KIRKKO** rakennettiin ensimmäistä kertaa todennäköisesti jo v.1682. Puukirkko purettiin 1731 ja rakennettiin välittömästi uudestaan. Sen järjestyksessä toinen tapuli rakennettiin 1749 ja erillinen puinen, kolmi- velinen tapuli on edelleen pystyssä. Nykyinen puukirkko on rakennettu intendentinkonttorin piirustusten mukaan v. 1813.

**SOMERON HAUTAUSMAAN** vanhin osa on yli 500 vuotta vanha. Siellä sijaitsevat mm. Unto Monosen ja Rauli 'Badding' Somerjoen haudat.

**KIVISAKASTI** on Someron vanhin rakennus on. Sen rakentaminen aloitettiin peräti niinkin aikaisin kuin 1490-luvulla. Harmaakivestä muurattua kivisakaristoa kattaa jyrkkä satulakatto. Sen oviaukoissa on tilimuurausta ja pohjoispäädyssä ristikomero.

**HISTORIASTA KIINNOSTUNEILLE** löytyy Somerolta nähtävää. Kulttuuriperinteiden lisäksi löydät täältä historiallisia rakennuksia, vanhoja työkaluja ja koneita sekä käsityöperinnettä.

**MÄKILÄN TRAKTORIMUSEO** on paikka, johon ihas- tuvat kaikki koneista kiinnostuneet. Museossa on yli 100 erilaista traktoria vuosilta 1924 -1960. Lisäksi nähtävillä on puimureita ja muita maataloustyökaluja sekä maamootto- reita. Museo on yksityishenkilöiden ylläpitämä.

**TORPPAMUSEO** sijaitsee Someron keskustassa, historiallisen Hämeen Härkätien varressa. Museo koostuu kolmestatoista 1700- ja 1800-luvun rakennuksesta, jotka on siirretty Somerolta ja lähipitäjistä vuosina 1955-1954. Päärakennuksena on Riutan torpan päärakennus vuodel- ta 1823 Someron Terttilän kylästä. Riutta oli tuohon aikaan keskikokoista suurempi torppa ja museon rakennukset onkin valittu kuvaamaan tämänkokoisen torpan elintaso.

**KULTELAN KYLÄN PUNASAVEA** on käytetty jo kes- kiajalta lähtien niin tilissä kuin myöhemmin salaojaputkis- sa ja taidekeramiikassakin. Kultelan kyläyhdistys ylläpitää kylällä Savipuistoa, johon on vapaa pääsy. Puistossa on nähtävillä vanhoja polttouuneja sekä sieltä löytyy mm. lapsille leikkipuisto. Lähistöllä sijaitseva Savenvalajames- tari Kalle Männistön vanha paja eli Savenvalajamuseo on avoinna sopimuksen mukaan. Lisätietoja: Somero-Seura ry.



## Tanssilavakulttuuri

on Somerolla voimissaan. Lavoille kerääntyy tanssikansaa pitkänkin matkan takaa. Lavoilla nähdään keikkailemassa myös muita kuin tanssimusiikkia soittavia yhtyeitä ja artisteja - kannattaa tutustua tuleviin keikkoihin!

**ESAKALLION VIHDEKESKUS** on keskellä vehmasta luontoa aivan Someron keskustan tuntumassa, ja tarjoaa tanssikansalle laadukasta viihdettä, virvokkeita ja purtavaa. Puitteet ovat erinomaiset ja palvelu pelaajille.

[www.esakallio.fi](http://www.esakallio.fi)

**ÄMYRIN TANSSILAVA** Somerniemellä on yksi Suomen suosituimmista tanssipaikoista ja valittiin Suomen Vuoden tanssilavaksi 2022. Tilava, katettu tanssilava ja hyvät parkkitilat luovat puitteet onnistuneelle ilalle.

[www.amyri.fi](http://www.amyri.fi)

**TEERIHARJUN** maankuulu joustoparketti tansittaa tanssin ystäviä talvikaudella perjantaisin, ja keskiviikkoisin on riehakkaat päivätanssit. Teeriharjulla pelataan myös vakituisesti bingoa kerran viikossa kesät talvet. Tervetuloa kokeilemaan klassikkopeliä!

[www.teeriharju.fi](http://www.teeriharju.fi)

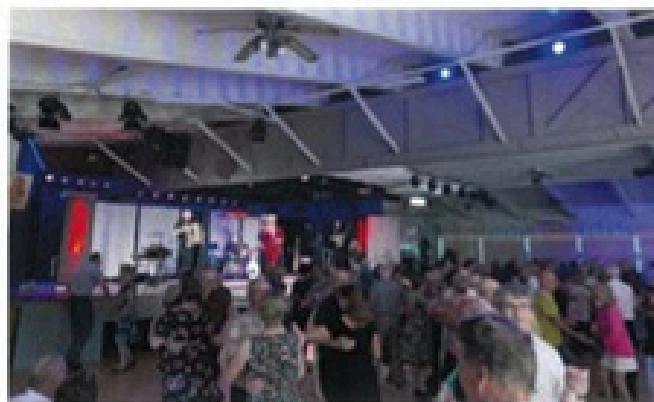

## Teatterit

kuuluvat erottamattomasti Someron kesään. Kesäteatteria esitetään peräti neljässä eri paikassa ja sen lisäksi myös tanssilavoilla esitetään musiikinäytelmiä.

**SOMERNIEMEN MUSIIKKITEATTERI** tarjoaa huikeita musiikinäytelmiä, joista voi nauttia vastarakennetun katetun katsomon alla Somerniemien kesäteatorin kupeessa.

**SOMERON TUPANÄYTTÄMÖ** sai alkunsa vuonna 1964 kansalaisopiston näytelmäpiirinä. Nykyisin se esittää näytelmiä tunnelmallisella Someron Havuharjulla aivan Someron keskustan lähellä.

**MYÖTÄTUULEN TEATTERISSA** Pitkäjärvellä voi nauttia teatterista Majatalo Myötätuulen pihapiirissä. Ihastele saapuessasi Norsupuistoa ja jää näytöksen jälkeen vaikka yöksi!

**HIIDENLINNA PARK RESORT** kätkee sisäänsä myös kesäteatterin, jolle alueen upeat puitteet luovat oman tunnelmansa.



Ostoksille torille,  
tiloille & putiikkeihin



**MUOTIPUTIIKKI HELMI** on ympäri Suomen ja jopa Suomen rajojenkin ulkopuolella tunnettu persoonallinen vaateliike, jossa myydään vintage- ja uustuotantovaatteita, kenkiä ja asusteita.

Helmessä käynti on elämys, sillä Helmessä ei ole kyse vain vaatteista. Kyse on jostain paljon isommasta: elämänilosta, itsensä hyväksymisestä ja löytämisestä. Valtavasta 500 neliön myymälätilasta löytyy taatusti jokaiselle ja joka kokoon jotakin sopivaa.

Liikkeessä on ammattitaitoinen palvelu sekä valikoima 50-luvun henkisiä klassisia ja ajattomia mekkoja ja vaatteita, asusteita, glamourmekkoja, sisustus- ja lahjatavaraa sekä kaikkea muuta ihanaa. Miehillä on kokonaan oma osasto ja mancave, samoin lapsille oma osastonsa.

[www.muotiputiikkihelmi.com](http://www.muotiputiikkihelmi.com)



## SHOPPAILE SOMERON KESKUSTASSA!

Someron keskustaan on helppo tulla shoppailukierrokselle ja pysäköintitilaa löytyy varmasti.

Pääkadun varrelta löydät mm. laadukkaita vaatteita ja hyvinvointituotteita myyvän Ada Marian, suosituksen kirjakauppa Somerikirjan, useita erinomaisia kukkakauppoja, ihania kosmetologipalveluita, kehuttuja kampaamoja ja palvelevia silmälasiliikkeitä. Sisustamisen ystäville löytyy tutkittavaa Kodin Kuismasta ja second hand -shoppailun ystäville löytyy kirppiksiä koluttavaksi. Kävelyeläisyydellä sijaitsee myös useita kahviloita ja ravintoloita, joista saat virvoketta ja purtavaa ostosretken lomassa.

Esitteen lopussa olevasta palveluhakemistosta löydät vinkkejä ja osoitteita. Tule paikan päälle ja jalkaudu tutkimaan, mitä kaikkea Someron keskustasta löytyy!



## SISUSTUS- JA LAHJAPUOTI PELLAVAENKELI on

pieni ja sympaattinen putikki Someron sydämessä. Valikoimissa painotetaan kotimaisuutta ja lähituottajien ja pienten käsityöläisyrittäjien tuotteita.

Puodista löytyy elintarvikkeita ja lähiruokaa, hyvinvointituotteita, koruja, käsitoita, lahjatavaroita, sisustusta, spa- ja saunatuotteita, vaatteita ja asusteita. Pellavaenkeliin kokoustila on vuokrattavissa, ja siellä järjestetään myös vaihtuvia taidenäyttelyitä sekä erillisiä kursseja.

**SOMERON TORI** sijaitsee Someron keskustassa (Hämeentie 4), vain kivenheiton päässä vilkkaasta pääkadusta. Toripäivä on aina perjantaisin, jolloin paikalla on vaihtelevasti torikauppiaita. Torilla järjestetään myös iltatoreja, katso aikataulu: [www.visitsomero.fi](http://www.visitsomero.fi). Torilla sijaitsevat myös jäätelökioski ja skeittiparkki.



**URPOLAN TILAPUOTI** on lammastilan myymälä, joka palvelee Someron Pitkäjärvellä. Tilalla kasvatetaan suomenlampaita ja kainuunharmaksia sekä jalostetaan tuotteita niiden villasta. Tilalla on ihana Tilapuoti, josta löydät villalankoja, lampaantaloja, muita käsitöitä sekä karitsanlihaa. Tilapuodin tuotteita voit tilata myös verkkokaupasta tai ostaa monista tapahtumista. Urpolan tilalta järjestetään ajoittain myös avoimien ovien päiviä, jolloin Tilapuodin lisäksi on mahdollista vierailla koko perheen voimin lampolassa rapsuttamassa lampaita.

[www.urpolantila.fi](http://www.urpolantila.fi)

**PIRTTILÄN TILALLA** pääsee kunnolla aitoon maalais-tunnelmaan. Lypsykarjatila sijaitsee lähellä Hämeen Härkätietä. Vanhan Torrontien varrella. Maatilan Maitopuodista voi ostaa raakamaitoa ja ternimaitoa joka ilta klo 16-17. Myös nävettävierailut ryhmille ovat mahdollisia.

[www.pirttilantila.fi](http://www.pirttilantila.fi)

**SOMERNIEMEN KESÄTORI** on vilkas ja suosittu kesätori. Torilla on tarjolla vihanneksia, tuoreita marjoja, kasviksia, leivonnaisia ja käsitöitä lähialueelta. Laaja kirpputori-tarjonta houkuttelee löytöjen etsijöitä. Torilauantaisin on myös tapahtumia, mm. jokavuotinen Hattupäivä.

Kävijöitä ilahduttavat lisäksi perinteiset kahvilat ja grilli. Jokaisena toripäivänä tarjolla on uusi kattaus elämyksiä.

Torilla vieraillee kesälauantaisin tuhansia vieraita läheltä ja kauempaa. Torikahvilat kokoavat yhteen erilaisia toriparlamentteja, joissa ratkotaan ajankohtaisia asioita maailmalta ja kyliltä. Niissä tapaavat toisiaan myös sukulaiset, naapurit ja kesäasukkaat.

**MUNATUKKU NIKULAN MUNAMARKET** on avoinna 24/7 itsepalveluperiaatteella. Myynnissä Nikulan tilan ja muiden lähituottajien herkullisia, tuoreita kananmunia.

[www.munatukkunikula.fi](http://www.munatukkunikula.fi)

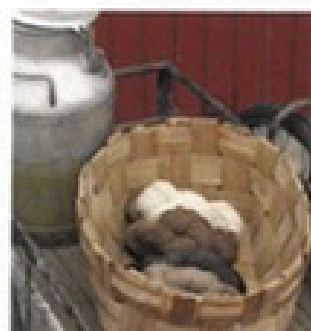
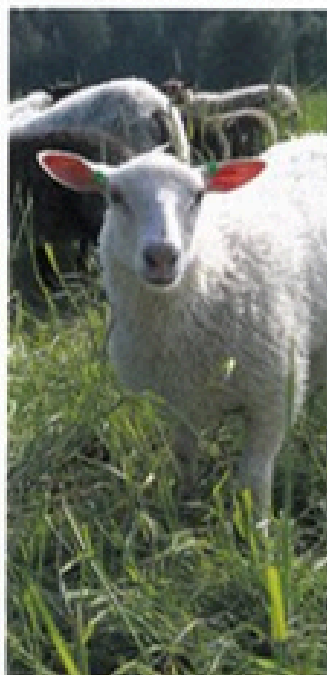

A person is walking away from the camera on a paved path that curves to the left. The person is wearing a white t-shirt, green shorts, a dark blue baseball cap, and a large black backpack. They are carrying a pair of black sneakers and a pair of black hiking boots under their left arm. The path is surrounded by lush green trees and foliage. The overall scene is bright and sunny, suggesting a pleasant day for outdoor activities.

# Liiku, retkeile & seikkaile

= yksin tai koko perheen kanssa!



## HIIDENLINNA PARK RESORT JA SISUMETSÄN SEIKKAILUPIISTO Somerniemellä kätkevät sisäänsä monta nähtävyyttä ja kokemusta.

Elämyspuiston sydämessä on Suomen ainoa 1900-luvulla rakennettu kivilinna, Hiidenlinna. Sen on rakentanut omin käsin somerolaistaitelija Reino Koivuniemi.

Elämyspuisto tarjoaa kesäkaudella nähtävää ja aktiviteetteja kaikenikäisille. Tänne on mukava tulla niin perheen, ystäväporukan kuin isommankin ryhmän kanssa, koulu- luokkia ja urheiluseurojakaan unohtamatta!

Sisumetsän Seikkailupuistossa pääset nauttimaan yhdeksästä erilaisesta seikkailuradasta. Radat sopivat pienistä lapsista vaariin ja ensikertalaisesta konkariin. Buggy-karting-radalla pääset ajamaan erikokoisilla autoilla pääsee 2-vuotiaasta lähtien. Kesäksi 2021 avoautui myös eläinpuisto Hiidenlinna Zoo, jossa on mm. alpakoita, yläämäärä, pupuja, lampaista, ankkooja, poneja. Puistossa on muutakin nähtävää, mm. 15-metrinen Jättiläinen, KITT eli Ritari Ässä'n auto, Peikkometsä, Uusi Hiidenkappeli, riipusiltoja, Nili-aitta, Ski-museo, Rakkauden polku, Rakkauden silta "lemmenlukot", pussauskoppi, taidetta ja paljon muuta. Vierailijoita palvelevat sesonkina Linnan kellarin Buffé-lounas, Grillikahvio ja Zoo Café.

[www.hiidenlinna.com](http://www.hiidenlinna.com)



**RAJALA RANCH** on Someron Hirsjärvellä sijaitseva pieni eläin- ja elämyspiha, jolla asustaa useita kymmeniä pörröisiä perheenjäseniä. Maaseudun rauhassa pääset tutustumaan kaikenkarvaiseen elämänmenoon lähietäisyydeltä. Tapaat Ranchilla myös poroja. Rajala Ranchille ovat myös ryhmät (esimerkiksi koulu- ja päiväkotiryhmät) erittäin tervetulleita tapaamaan eläimiä. Varaa vierailu-aika ja opastus ennakkoon!

[www.rajalaramch.fi](http://www.rajalaramch.fi)

## Lähde Baddingin ja Monosen jäljille!



**BADDING-PYSÄKILLÄ** eivät pysähdy linja-autot, mutta ihmiset sitäkin useammin vaihtamaan kuulumisia ja ottamaan kuvia. Veistoksen ovat suunnitelleet kuvaveistäjä Seppo Manninen ja sarjakuvataiteilija Heikki Paakkanen, jonka Badding-figuuri nähtiin alun perin Turun Kirjames-suilla. Sittemmin siitä tehtiin komea teräksinen muistomerkki, joka kunnioittaa laulaja, säveltäjä ja sanoittaja Rauli Badding Somerjoen (1947-1987) elämää ja musiikkia.

**UNTO MONOSEN GRANIITTINEN MUISTOMERKKI** löytyy Someron kaupungintalon puistosta.

**SOMERON HAUTAUSMAALLE** on haudattu kumpikin näistä musikin suurmiehistä. Molemmilla on ollut perinpohjainen vaikutus suomalaisen populaarimusiikkiin. Fanit käyvät hautausmaalla muistamassa suosikkilaulajaansa. Opastettuja retkiä voi kysyä Someron Oppaat rystä.

[www.visitsomero.fi](http://www.visitsomero.fi)

**BADDING-KIOSKI PARATIISI** on yksi Someron tunnetuimmista nähtävyyksistä. Alkuperäistä Somerjoen kioskia hoitivat Somerjoen perheen vanhemmat, ja myöhemmin myös lapset. Kioski oli lähiseudun nuorison suosittu kokoontumispaikka. Someron yrittäjät kunnostivat kioskin 1997 nykyiseen asuunsa. Kioskin yhteydessä sijaitsee myös uusi kioskiuuni. Kioski palvelee kahvilana ja paikan päällä saattaa hyvällä tuurilla kuulla myös live-musiikkia.

Badding-kioski Paratiisi sijaitsee lisäksi Baddingin lapsuudenkodin läheisyydessä. Baddingin kotitalo kunnostettiin talkoovoimin ja remontti valmistui 2022. Kotitalo on Somerjoen suvun yksityisomistuksessa.

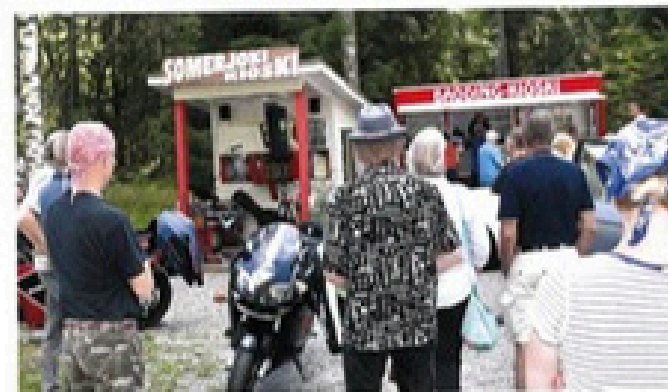
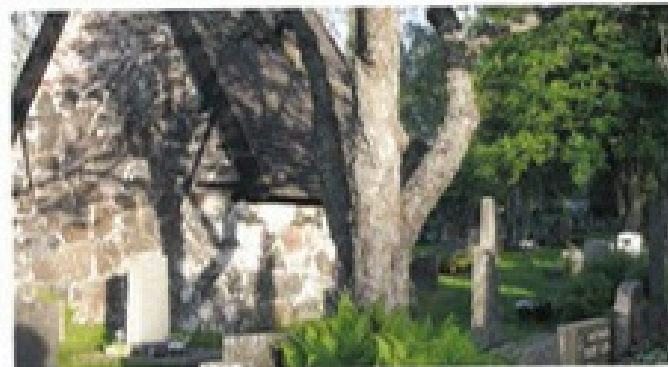

## ...tai suuntaa nauttimaan upeista maisemista!

**HÄNTÄLÄN NOTKOJEN LUONTOPOLKU** lähtee Häntälän Kyläkeskukselta. Luontopolku kulkee laidunmaiden halki jääkauden muovaamassa notkomaisemassa, jonka tunnelma on kuin toisesta maailmasta. Notkojen rinteillä on harvinaisen monipuolinen kasvi- ja eläinlajisto. Kevään ja alkukesän kukkiva kasvilajisto on runsas ja maisema on tällöin henkeäsalpaavan kaunis. Polulta voi poiketa Peurranpolulle tutustumaan upeaan aarnimetsäalueeseen.

Korkeuserojen vuoksi kyseinen maasto on melko vaativa. Notkot ovat lehmien laidunmaata, jonka vuoksi koiria ei voi tuoda luontopolulle ja kaikki roskat on kerättävä huolellisesti pois. Jalkaan kannattaa varata retkeilyjalkineet tai kostealla kelillä kumisaappaat.

**ISO-VALKEE-JÄRVI** upean kirkkaine vesineen ja lähiympäristöineen on mitä otollisin retkikohta luontoharrastajille, kesäretkeilijöille, lintubongareille, lapsiperheille, kouluvuokille, uimareille ja sukeltajille. Kangasmetsät tarjoavat runsain mitoin noukittavaa sienestäjille ja marjastajille. Rannoilta löytyy useita uimapaikoiksi sopivia alueita. Voit viettää retkeillen päivän tai yöpyä teltassa tai laavulla. Alueella on n. 3 km pitkä luontopolku, joka soveltuu myös metsässä vähän liikkuneille ja lapsille. Polun kulkemiseen kiireettömästi menee parisen tuntia.

**METSÄKOIVULAN POLKU** on noin neljän kilometrin pituinen luontopolku Hämeen Härkätien tuntumassa. Polku kulkee kauniissa maisemissa läpi monipuolisen luonnon, vehreiden sammalmättäiden, jäkälämattojen ja karumpien, jyhihen kalliomaisemien. Makkaraa voit paistella Pontikkapuron tulentekopaikalla. Polutta erkaneva Hirvenpolku vie alas Särkjärven ja korkeiden jyrkänteiden väliin. Korkeuserojen vuoksi polun kulkeminen vaatii jonkin verran kuntoa.

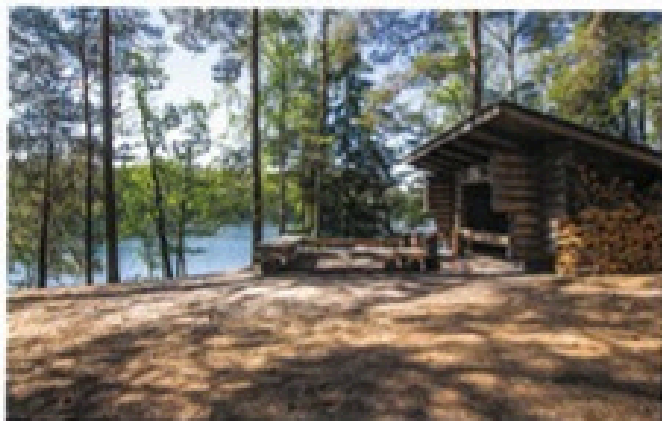
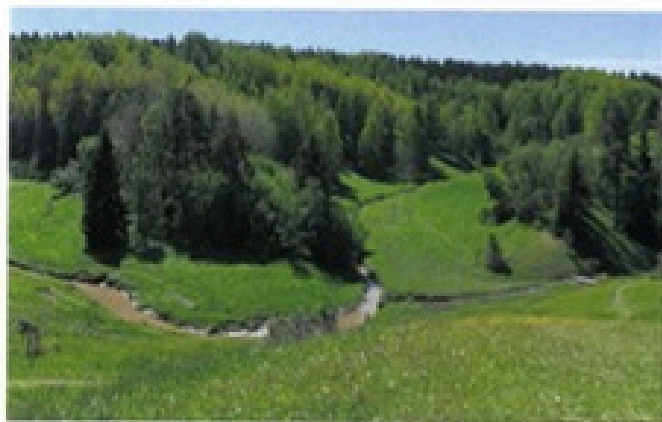



## MONIPUOLISET MAHDOLLISUUDET LIKKUMISEEN

Somero on liikunnallisen ihmisen paratiisi. Löydät täältä ulkoilureittejä sekä kesä- että talviulkoiluun. Talvella meillä on hyvät hiihteladut ja jäähallin ansiosta myös loistavat luistelumahdollisuudet jäätilanteesta riippumatta.

**FRISBEEGOLF -KENTTIÄ** on kaksi, joista lyhyempi Akustipuiston 6-väyläinen kenttä on mukavan lyhyt myös lapsille. Somerolla on myös erinomainen Uimahalli Loiske kuntosaleineen; meille tullaan poiskimaan kauempaakin!

**SOMEROLLA ON USEITA UIMARANTOJA.** Uimisen ohella saunomaan pääsee maksusta Hovimäen leirintä-alueella. [hovimakicamping.net/](https://www.hovimakicamping.net/)

**SUKELTAJILLE** Somerolla on tarjolla harvinainen helmi: kirkasvetinen ja kauniin värinen Iso-Valkee -järvi, jonka ympärillä kulkee myös retkellyreitti aivan rantoja myötäillen. Iso-Valkee on Someron kaupungin ylläpitämällä ulkoilualueella, joten autolla pääsee aivan rannan tuntumassa sijaitsevalle parkkipaikalle saakka.



Alueelta löytyy tulipaikkoja, laavu sekä kuivaköymällä. Iso-Valkeen alue kuuluu Hyyppärän harjualueeseen, joka on osa kolmannen Salpausselän reunamuodostumaa.

Kaikki liikuntapaikat ja uimarannat:

[www.somero.fi/liikunta](https://www.somero.fi/liikunta)

**MOOTTORIURHEILUA** harrastetaan Somerolla monipuolisesti. Someron Urheiluautoilijat ry ylläpitää Somuran moottorirataa Keltiäisten kylässä Somerniemellä, jossa järjestetään säännöllisesti jokamiesluokan kilpailuja. Lisätietoa: <https://www.someronua.fi/>

**MOOTTORIKELKKAILUUN** löytyy Someron Kelkkaharrastajat ry:n ylläpitämiä uria ajettavaksi. Lisätietoa päivätuvista tai yhdistyksen jäseneksi liittymisestä:

[www.someronkelkkaharrastajat.com](https://www.someronkelkkaharrastajat.com)

**LIIKUNTA-ALAN YRITYKSIÄ** Somerolla ovat mm. toiminnallista harjoittelua tarjoava TNSport ja Sporttikoneen Sporttiareena, jossa on tennis- padel- ja sulkapallokentät. Kuntosalle ja ryhmäliikuntaan pääsee Majurimoven kuntokeskuksessa.

**RATSASTAMISESTA** kiinnostuneiden kannattaa tutustua Terhin Talliin ja Someron Hevosharrastekeskukseen.



**PAIMIONJOEN VESISTÖN ALUE** on historiallisesti merkittävää maisema-aluetta, jonka järvet alkaa Someron Paimiossa. Paimionjoella voi esimerkiksi metoa ja suppailla pitkiä matkoja. Somerolla on myös hyviä kalavesiä. Kokeile onneasi esimerkiksi Kohnamäen kalastuslaiturilla. [www.paimionjoki.fi](http://www.paimionjoki.fi) | [www.somero.fi/liikunta](http://www.somero.fi/liikunta)

**KUULUISA HÄMEEN HÄRKÄTIE** kulkee Someron halki Turusta Hämeenlinnaan. Se on yksi Suomen vanhimpia historiallisia teitä, jonka vaiheet ulottuvat 800-luvulle, aina viikinkiajalle saakka. 1500-luvulla 162 km matka Turun ja Hämeenlinnan välillä kesti hevosella tai jalan kulkien 4-6 päivää. Nykyään Hämeen Härkätie on ennen kaikkea matkailureitti. Kauniit ja monipuoliset maisemat tarjoavat mielenpainuvan kokemuksen. Tutustu autolla, moottoripyörällä tai vaikka pyörällen! Reitin varrelta löytyy runsaasti kulttuuri- ja luontokohteita, tapahtumia, muistomerkkejä, virkistysalueita ja majapaikkoja. [www.harkatie.com](http://www.harkatie.com)

**LÄHDE SOMEROLLE PYÖRÄILLEN!** Someron sijainti tekee siitä loistavan kohteen tai välietapin pyörällä matkaaville. Hämeen Härkätie kohtaa Someron keskustassa Salo-Forssa-tien nro 52 sekä Somerniemeltä keskustaan tuovan tien nro 280.



Meille pääset siis kaikista ilmansuunnista rauhallisia maanteitä pitkin, samalla kauniita maalaismaisemia ihailen. Ruuhkiakaan meillä ei juuri näy, joten täällä on ilo poikaa.

Jos mietit lyhyempää reissua pyörän selässä, potkaise päiväretkelle esimerkiksi Someron keskustasta Somerniemen kesätorille tai toisin päin. Tai lähde kesäretkelle Pitkäljärven suuntaan ja poikaa vaikkapa Norsukahvilaan sekä Someron Kivimojerin taidetta ihailemaan! Häntälän kylällä notkojen luontopolun alkupäässä palvelee puolestaan viihtyisä kyläkioski.

Nähtävyyksiä ja palveluita on keskustan lisäksi eri puolilla Someroa. Somerolla sijaitsee myös useita pyöräilijäystävällisiä majoituspaikkoja, joista löydät pyöräilijän peruspalvelut. Tunnistat ne Welcome Cyclist-tunnuksesta. [www.bikeland.fi/tervetuloapyorailija](http://www.bikeland.fi/tervetuloapyorailija)



## MAJOITU, MÖKKEILE JA LEIRIYDY - VALINNANVARRAA LÖYTYY RUNSAASTI

Nukutko mieluummin teltassa leirintäalueella vai kartanossa kuin herrasväki konsanaan? Somerolta löydät nämä ja paljon muitakin vaihtoehtoja.

**HOVIMÄKI CAMPING** on suosittu leirintäalue kaikilla palveluilla Hirsjärvellä Somerniemien ja Someron keskustan välissä. Pitkäjärvellä Someron toisella laidalla palvelee puolestaan **KÖKKÖN LOMAMÖKIT JA LEIRINTÄALUE**.

**MÖKKEJÄ JA HUVILOITA** vuokraavat Kökkön lisäksi myös esimerkiksi **PÖHUOLAN LOMAMÖKIT** ([www.lomarengas.fi](http://www.lomarengas.fi)) sekä **SEETERIN KARTANO**. Myös **HÄRKÄLÄN KARTANON** puiston rannasta löytyy vuokrattava puutarhahuvila.

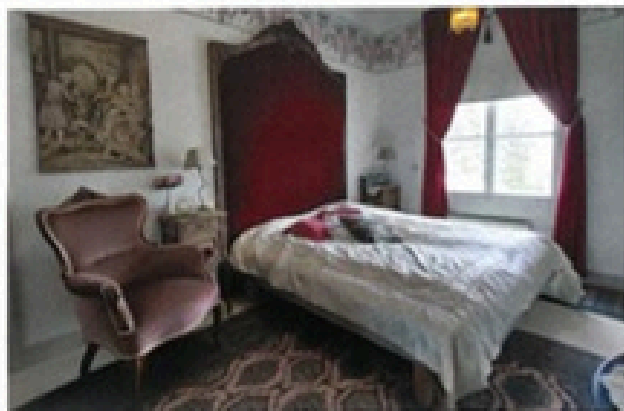

**HOTELLI OLLA** on tunnelmallinen pieni hotelli Someron keskustassa, keskellä keskustan palveluita. Toinen keskustan majoitapaikoista on **BAARIN VINTTI** legendaarisen Jussin Baarin talon yläkerrassa. Baarin Vintti tarjoaa Bed & Breakfast-majoitusta ja huoneistoja Vintiltä löytyy kaksi, joten vintille majoittuu mukavasti jopa 9 hengen ryhmä.

Aivan Kesäravintola Rantatuvan vieressä sijaitsee puolestaan Rantatuvan viihtyisä **MOTELLI**, joka tarjoaa majoitusta tarvittaessa myös pidemmäksi aikaa.

**MAJATALO MYÖTÄTUULI** sijaitsee Someron Pitkäjärvellä. Upea maalaismaisema ja vanhan koulun tilavat huoneet tarjoavat hyvän ympäristön rentoutumiseen keskeellä rauhallista peltoaukeaa. Majatalossa poikkeavat usein mm. pyörämatkailijat, sillä se sijaitsee aivan Hämeen Härkätien puolivälin lähistöllä. Majatalo toimii Bed & Breakfast-periaatteella ja lisäksi tiloissa sijaitsee Norsukahvila, eräs Someron yllättävimmistä nähtävyyksistä.

**HÄRKÄLÄN KARTANO** on paitsi nähtävyys, myös ihaistuttava majoituspaikka. Kartanon päärakennuksessa sijaitsee kolme kauniisti sisustettua vierashuonetta, joista saa kaksi huonetta yhdistämällä myös saunallisen sviitin. Maisemat kartanon puistoon ja Kirkkojärvelle kruunaavat kokemuksen. Kartanon puistosta löytyy myös puutarhahuvila Oxwilla, jossa on kaksi majoitushuonetta.

## RYHMÄMATKALLE SOMEROLLE

Somero on suosittu ryhmämatkakohde, jonne on mukava ja helppo tulla kokemaan elämyksiä isommallakin porukalla.

Sijaintinsa puolesta Somero on erityisen loistava päiväretkikohde, sillä meiltä ajalee koko eteläisen Suomen isoihin kaupunkeihin tunnissa-parissa. Pienemmille ryhmille meiltä löytyy myös sopivia majoituspaikkoja. Tekemistä löytyy joka lähtöön ja kaikenikäisille ryhmille, tulitte sitten päiväretkelle tai viikon mittaiselle aktiivilomalle. Alla muutamia ideoita:

### KARTANOITA JA PAIKALLISHISTORIAA

- Hovilan kartanon päärakennus ja Muistojen kultaa - nuoruuden hurmaa -näyttely
- Härkälän kartano ja näyttelyt opastuksella
- Torppamuseo
- Mäkilän Traktorimuseo
- Someron kirkko ja hautausmaa
- Muistomerkit ja patsaat

### MUSIIKKIA, TAIDETTA JA KULTTUURIA

- Someron Kivimeijeri
- Someron Kulttuurigalleria ja Kivimakasiini
- Hidenlinna näyttelyineen
- Badding-pysäkki
- Badding-kioski Paratiisi
- Unto Monosen muistomerkki
- Monosen ja Baddingin haudat
- Kesäteatterit ja musiikinäytelmät
- Tanssilavat Esakallio, Ämyri ja Teeriharju

## ELÄMYKSIÄ JA SEIKKAILUJA

- Muotiputikki Helmi
- Hidenlinna Park Resort
- Kotieläinpiha Rajala Ranch
- Kesäkahvila Huvila Härkä
- Norsupuisto ja kahvila
- Häntälän notkojen luontopolku
- Kirkas Iso-Valkee-järvi

### SHOPPAILUA JA SYÖMISTÄ

- Somerniemen kesätori
- Pellavaenkeli -putikki
- Muotiputikki Helmi
- Keskustan vaateliikkeit
- Keskustan ravintolat
- Somerkirja
- Tilapuodit

## ANNA SOMERO-OPPAAN TEHDÄ RETKESTÄ ELÄMYS!

Someron Oppaat ry:n paikallisoppaat johdattavat vieraillevat ryhmät Someron kiehtoviin kohteisiin ammattitaidolla. Oppailla on monivuotinen kokemus retkien räätälöinnistä ja kohteiden valitsemisesta, joten kannattaa olla yhteydessä heihin, kun olet suunnittelemassa ryhmämatkaa. Asiantuntevan opastuksen ansiosta retki on helppo järjestää ja siitä tulee osanottajille taatusti mieleenpainuva ja monipuolinen kokemus.

[www.visitsomero.fi/suunnittele-matkasi/ryhmille/](http://www.visitsomero.fi/suunnittele-matkasi/ryhmille/)

## YHTEYSTIETOJA

Lisää kohteita löydät  
osoitteesta [visitsomero.fi](http://visitsomero.fi)

### MAJOITUS, MÖKIT JA CAMPING

#### Baarin vintti

Joensuuntie 33, 31400 Somero  
[baarinvintti@gmail.com](mailto:baarinvintti@gmail.com)  
[www.redhead.fi/b--b-baarin-vintti-majoitus](http://www.redhead.fi/b--b-baarin-vintti-majoitus)



#### Hovimäki Camping

Hovimäentie 28, 31400 Hirsjärvi  
p. 040 757 2132  
[www.hovimakicamping.net](http://www.hovimakicamping.net)



#### Hotelli Olla

Sepäntie 2, 31400 Somero  
p. 045 316 7280  
[www.hotelliolla.fi](http://www.hotelliolla.fi)



#### Härkälän kartano

Härkälänkuja 33, 31400 Somero  
p. 050 570 6226  
[www.harkalankartano.fi](http://www.harkalankartano.fi)



#### Kökkön Lomamökit ja leirintäalue

Tunentie 1247, 31520 Pitkälampi  
p. 0400 536 626  
[www.kokko.fi](http://www.kokko.fi)



#### Majatalo Myötätuuli

Hämeenojantie 32, 31400 Somero  
p. 045 316 7280  
[www.myotatuuli.org](http://www.myotatuuli.org)

#### Motelli-Kesäravintola Rantatupa

Vanhatie 13, 31400 Somero  
p. 040 585 0600  
[www.rantatupa.fi](http://www.rantatupa.fi)



#### Pohjolan lomamökit

Helsingintie 1150, 31400 Hirsjärvi  
p. 0400 110 504  
[www.lomarengas.fi](http://www.lomarengas.fi)



#### Seeterin kartanon vuokrattavat huvilat

puh. 040 756 7374  
<https://www.seeteri.fi/mokit/>



### SEIKKAILUT, ELÄMYKSET JA NÄHTÄVYYDET

#### Hiidenlinna Park Resort

Hiidenharjuntie 61, 31470 Somerniemi  
p. 060 041 8704  
[www.hiidenlinna.com](http://www.hiidenlinna.com)



#### Huvila Härkä

Hirveläntie 2, 31400 Somero  
p. 040 502 0331  
[www.huvilaharka.fi](http://www.huvilaharka.fi)



#### Muotiputiikki Helmi

Joensuuntie 47, 31400 Somero  
puh. 050 401 7655 / 020 748 9209  
[www.muotiputiikkihelmi.com](http://www.muotiputiikkihelmi.com)



#### Norsupuisto ja kahvila

Hämeenojantie 32, 31520 Pitkälampi  
045 316 7280  
[www.majatalomyytatuuli.org](http://www.majatalomyytatuuli.org)

#### Päivilli – opastettuja luontoretkeä

ja kursseja  
puh. 045 136 2756  
[www.pavilli.com](http://www.pavilli.com)



#### Rajala Ranch – Eläin- ja elämyspiha

Karhunkonventtie 652,  
31400 Hirsjärvi  
[www.rajalaranch.fi](http://www.rajalaranch.fi)



#### Hämeen Härkätie

– historiallinen matkailureitti  
p. 045 316 7280  
[www.harkatie.com](http://www.harkatie.com)



### TORIT, TILAPUODIT JA PUTIIKIT

#### AdaMaria ja AITO-kauppa Someron Luontalstuote

Joensuuntie 31, 31400 Somero  
p. 020 748 7230  
[www.adamaria.fi](http://www.adamaria.fi)



#### Kangaskauppa Ompelimo

Joensuuntie 40, 31400 Somero  
p. 020 748 5272  
[www.ompelimoritta.fi](http://www.ompelimoritta.fi)



#### Kodin Kuisma

Joensuuntie 7, 31400 Somero  
p. 020 777 6671  
[www.muovikuisma.fi/kodinkuisma](http://www.muovikuisma.fi/kodinkuisma)



#### Muotiputiikki Helmi

Joensuuntie 47, 31400 Somero  
p. 050 401 7655 / 020 748 9209  
[www.muotiputiikkihelmi.com](http://www.muotiputiikkihelmi.com)



#### Pellavaenkeli

Sisustus- ja lahjapuoti  
Joensuuntie 49, 31400 Somero  
p. 050 475 3028  
[www.pellavaenkeli.business.site](http://www.pellavaenkeli.business.site)



#### Pirttilän tila

Vanha Torontie 332, 31400 Somero  
p. 040 748 8531  
[www.pirttilanila.fi](http://www.pirttilanila.fi)



#### Somerkirja

Joensuuntie 32, 31400 Somero  
p. 044 783 1084  
[www.somerkirja.fi](http://www.somerkirja.fi)



#### Somerniemien kesätori

Helsingintie 1515, 31470 Somerniemi  
p. 050 531 2111  
[www.somerniemi.fi/kesatori](http://www.somerniemi.fi/kesatori)



#### Someron Lihasavustamo ja tehtaanmyymälä

Lummetie 2, 31400 Somero  
p. 020 748 6655  
[www.someronpaivi.fi](http://www.someronpaivi.fi)



#### Urpolan tilapuoti

Isoniituntie 518, 31520 Pitkälampi  
p. 0400 877 992  
[www.urpolanila.fi](http://www.urpolanila.fi)



#### Kello- ja Kihla-Aitta

Joensuuntie 16, 31400 Somero  
puh. 020 748 5368  
[www.kellojakihla-aitta.fi](http://www.kellojakihla-aitta.fi)



## KARTANOT, KIRKOT, MUSEOT JA NÄYTTELYT



### Hiidenlinna -kivilinna

Hiidenharjuntie 61, 31470 Somerniemi  
p. 060 041 8704  
www.hiidenlinna.com



### Hovilan kartano

Helsingintie 604, 31400 Somero  
p. 050 358 1600  
www.hovilankartano.fi | 

### Huvila Härkä

Hirveläntie 2, 31400 Somero  
puh 040 502 0331  
www.huvilaharka.fi |  

### Härkälän kartano

Härkälänkuja 33, 31400 Somero  
p. 050 570 6220  
www.harkalankartano.fi |  

### Kultelan kylä ja Savipuisto

Kultelan Kyläyhdistys ry  
Hämeen Härkätie 189, 31400 Somero  
www.kultela.fi

### Mäkilän traktorimuseo

Käriläntie 10, 31530 Pyöli, Somero  
p. 040 727 1444  
www.makilantraktorimuseo.fi | 



### Someron kirkko

Kirkkotie 1, 31400 Somero

### Somerniemen kirkko

Somerniemen kirkkotie, 31470 Somerniemi  
www.someronseurakunta.fi

### Somero-Seuran Torppamuseo

Museotie 1, 31400 Somero  
p. 040 745 2845  
someroseura.fi/museot/torppamuseo  
 



### Someron kirjaston Parvigalleria

Kiruuntie 2, 31400 Somero  
p. 040 126 8331  
www.somero.finna.fi/Content/galleria

### Someron Kivimeijeri

Turuntie 1034, 31520 Somero  
p. 044 308 0947  
www.someronkivimeijeri.fi |  

### Someron Kulttuurigalleria



Joensuuntie 20, 31400 Somero  
p. 044 779 1383  
www.kulttuurigalleria.fi |  

## LUONTO JA LIIKUNTA

### Frisbeegolfradat Somerolla

**Akustipuisto DiscGolfPark | 6 väylää**  
Sahantie, 31400 Somero  
**Somero DiscGolfPark | 8 väylää**  
Hyppäkiivontie 15, 31400 Somero  
www.frisbeegolfradat.fi/radat/Somero



### Häntälän notkojen luontopolku

Häntäläntie 322, 31450 Häntälä  
p. 045 644 5255  
www.hantala.fi |  

### Iso-Valkean järvi, laavut ja luontopolku

Murjuntie, 31490 Somerniemi  
www.visitsomero.fi

### Majuri Move – kuntosali ja ryhmäliikunta

Takalankuja 5, Somero  
p. 050 4568018  
www.majurimove.fi |  



### Metsäkoivulan luontopolku ja laavu

Leivolantie, 31400 Somero  
www.visitsomero.fi

### Paimionjoen ympäristö

Paimionjoki -yhdistys ry  
www.paimionjoki.fi/virkistyskaytto  

### Someron Hevosharrastekeskus

Pämämäentie 143, 31400 Somero  
www.someronratsastajat.sporttisaitti.com  
 

### Someron Keilahalli

Joensuuntie 18, 31400 Somero  
p. 0400 994 995  
www.someronkeilahalli.fi | 



### Someron Uimahalli Loiske

Kiruuntie 6, 31400 Somero  
p. 044 779 1266  
www.someronuimahalli.fi | 



### Sporttikoneen Sporttiareena

Tennis-, padel- ja sulkapallohalli  
Ruunalantie 5, 31400, Somero  
p. (02) 7489300  
www.sporttikone.fi/fi/myymalat/  
someron-toimipiste 

### Terhin Talli



Syvänajantie 151, 31530 Pyöli  
p. 044 3055 005  
www.terhintalli.palvelu.fi |  

### TNSport – toiminnallinen kuntosali



Ruunalantie 5, 31400, Somero  
p. 046 876 2262  
www.tnsport.fi |  

## TANSSILAVAT JA TEATTERIT

### Viihdekeskus Esakallio ja kesäteatteri

Salontie 40, 31400 Somero  
p. 0500 535 099  
www.esakallio.fi |  

### Teeriharju

Salontie 962, 31450 Häntälä  
p. 050 5215322  
www.teeriharju.fi |  

### Ämyrin tanssilava

Salkolantie 77,  
31470 Somerniemi  
p. (02) 748 2937 / 040 169 4896  
www.amyri.fi |  



### **Hiidenlinnan kesäteatteri**

Hiidenharjuntie 61, 31470 Somerniemi  
p. 050 041 8704  
www.hiidenlinna.com | 

### **Myötätuulen teatteri**

Hämeenojantie 32, 31520 Somero  
p. 045 316 7280  
www.myohtauuli.org

### **Somerniemen musiikkiteatteri**

Kohvilankulmantie 1, 31470 Somerniemi  
p. 050 409 5270  
www.somerniemenmusiikkiteatteri.fi  
 

### **Someron tupanäyttämö**

Hävuharjuntie 23, 31400 Somero  
www.someron tupanayttamo.fi |  

### **Elokuvateatteri Bio Jukola**

Jukolantie 4, 31400 Somero  
www.kinoset.fi | 

## **KAHVILAT JA PUBIT**

### **Auranmaan kahvila / Maken kauppa ja kuppila**

Turuntie 3, 31400 Somero  
p. 050 3759 265 

### **Café Rose**

Joensuuntie 28, 31400 Somero  
p. (02) 748 6688  
www.caferosse.fi | 

### **Pub Hämeenportti**

Sepäntie 2 |  

### **Shell Somero**

Joensuuntie 3, 31400 Somero  
p. (02) 748 5821

## **KESÄKAHVILAT**

### **Badding-kioski Paratiisi**

Helsingintie 925, 31460 Somero  
p. 040 053 6526 |  

### **Huvila Härkä**

Hirveläntie 2, 31400 Somero  
p. 040 502 0331  
www.huvilaharka.fi |  



### **Hovimäki Camping**

Hovimäentie 28, 31460 Hirsjärvi  
p. 040 757 2132  
www.hovimakicamping.net | 

### **Pikku-pingviinin Jäätelöpysäkki**

Hämeentie 4, 31400 Somero  

### **Häntälän Kyläkeskuksen kioski**

Häntäläntie 322, 31450 Häntälä  
p. 045 644 5255  
www.hantala.fi |  

## **RAVINTOLAT JA LOUNASPAIKAT**



### **Autokioski – Kioski, grilli ja kahvio**

Joensuuntie 28, 31400 Somero  
p. 02 7485165

### **Didim Kebab Pizzeria**

Joensuuntie 42, 31400 Somero  
p. (02) 748 5919  
www.didim.fi | 



### **Jussin baari**

Joensuuntie 33, 31400 Somero  
p. (02) 748 5443  
www.jussinbaari.fi |  

### **Kesäravintola Bönde**

Joensuuntie 8, 31400 Somero  
p. 045 328 3808 |  



### **Bistro MaPi**

Joensuuntie 19, 31400 Somero  
puh. 045 1040330  
www.bistromapi.fi |  

### **Lounas-Kahvila Someron Toritupa**

Joensuuntie 10, 31400 Somero  
p. (02) 748 7147 / 040 720 4375  
www.toritupa.fi | 

### **Motelli-Kesäravintola Rantatupa**

Vanhatie 13, 31400 Somero  
p. 040 585 0600  
www.rantatupa.fi |  

### **Someron Keilahalli**

Joensuuntie 18, 31400 Somero  
p. 0400 994 995  
www.someronkeilahalli.fi | 

### **Someron Seurahuone**

Rantatie 2, 31400 Somero  
p. (02) 748 8338 

### **Tapion Grilli**

Joensuuntie 9, Somero  
p. (02) 748 9106

### **Vilukselan TB (Teboili)**

Turun Valtatie 212, Pitkäljärvi  
p. (02) 748 0721 

## **TILAUSRAVINTOLAT JA -SAUNAT SEKÄ JUHLA- JA KOKOUSTILAT**



### **Hovilan kartano**

Helsingintie 604, 31400 Somero  
p. 050 358 1600  
www.hovilankartano.fi | 



### **Hovimäki Camping**

Hovimäentie 28, 31460 Hirsjärvi  
p. 040 757 2132  
www.hovimakicamping.net | 

### **Härkälän kartano**

Härkälänkuja 33, 31400 Somero  
p. 050 570 6226  
www.harkalankartano.fi |  

### **Pellavankukka Saunatupa**

Kaljoentie 11, 31400 Somero  
p. 040 777 1837 / 040 777 1546  
www.pellavankukka.fi |  





Olisin mieluummin Somerolla  
**#yllättäväsomero**



Visit Somero



visitsomero

**visitsomero.fi**

Someron kaupunki  
Joensuuntie 20, Somero  
info@somero.fi

Opastukset ja ryhmämatkat:  
Someron Oppaat ry  
[www.visitsomero.fi/ryhmille](http://www.visitsomero.fi/ryhmille)